Caminando hacia Belén

Películas y libros para vivir una verdadera Navidad

Cada año, cuando las calles se llenan de luces y los villancicos comienzan a sonar, nuestros hijos nos hacen la misma pregunta: ¿cuánto falta para la Navidad? Y en realidad, no falta tanto, pues la Navidad no comienza el día de Nochebuena, lo hace mucho antes, con el Adviento, ese tiempo, esa dulce espera, en la que nos preparamos para la llegada de ese Niño que viene a cambiarlo todo.

En este artículo hemos preparado una selección de películas y libros para vivir el Adviento y la Navidad en casa. Historias que hablan de Belén, del niño Jesús, de María y de José, de los pastores, de ángeles y de Reyes Magos. Historias que nos recuerdan que el regalo más grande no se compra, se recibe. Os invitamos a aprovechar este tiempo para sentarnos en familia con unas palomitas, y disfrutar de una buena lectura antes de dormir cada noche. Para que nuestro hogar se vaya llenando del espíritu de la Navidad y transformemos nuestros corazones en ese pesebre en el que podamos acoger al Niño Jesús en la noche del 25 de diciembre.

Una Navidad de cine

Para los más pequeños



Se armó el Belén (2017, Timothy Reckart).

Cuenta la historia del nacimiento de Jesús a través de los ojos de un pequeño y valiente burrito llamado Bo y sus amigos animales. Juntos, siguen una estrella muy especial y se convertirán en los héroes de la primera Navidad.

Los 3 Reyes Magos (2003, Antonio Navarro).

Película española cuya trama narra la travesía de Melchor, Gaspar y Baltasar como auténticos soberanos de sus reinos, quienes deben cumplir su misión de llevar ofrendas al “Rey de Reyes” (el niño Jesús) antes de que los planes del tirano rey Herodes se impongan.





La navidad de Ángela (2017, Damien O’Connor).

Un tierno cortometraje basado en el cuento de Frank McCourt, donde una niña decide “abrigar” al Niño Jesús de la iglesia en una fría Nochebuena.

Una Navidad de cine

Para los que ya no son tan pequeños

Natividad (2006, Catherine Hardwicke).

Una de las adaptaciones más fieles y detalladas sobre el viaje de María y José hacia Belén, mostrando su fe y los desafíos a los que se enfrentaron.

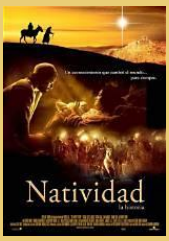



Tengamos la fiesta en paz (2021, J.M. Cotelo).

Una divertida comedia musical navideña, dirigida por Juan Manuel Cotelo que resalta el perdón, la reconciliación y el amor familiar.

Las crónicas de Narnia: El león, la bruja y el armario (2005, C.S. Lewis).

Basada en la obra del célebre escritor cristiano C.S. Lewis, esta historia invernal contiene una poderosa alegoría del sacrificio y la resurrección de Cristo.



Para los más mayores



Qué bello es vivir (1946, Frank Capra).

Un clásico de Frank Capra que muestra cómo la intervención de un ángel ayuda a un hombre desesperado a redescubrir el valor de su vida y la providencia divina.

El Mesías (2016, Cyrus Nowrasteh).

Basada en la novela de Anne Rice, la historia sigue a Jesús de Nazaret a la edad de 7 años, cuando él y su familia (José y María) abandonan Egipto para regresar a su hogar en Nazaret. Contada desde la perspectiva de su infancia, la trama narra cómo el pequeño empieza a descubrir su propia naturaleza divina, sus poderes milagrosos y el propósito de su existencia, mientras un centurión romano es enviado por el rey para seguir sus pasos.



Nos sumergimos en el misterio de la Navidad



Adviento. Preparamos la Navidad

Ed. San Pablo. ISBN-10 8428546444. Este librito propone, al estilo de un calendario de Adviento, un texto bíblico, una oración y una actividad para hacer en familia durante este tiempo. Así los niños vivirán con alegría el tiempo de Adviento, preparando la venida de Jesús en su corazón y en su hogar.

El recortable del Belén

La forma más entretenida y creativa de vivir la Navidad (Tus Recortables). No es propiamente un libro, pero no podíamos dejar de recomendarlo porque es una actividad preciosa para hacer con los más pequeños durante el tiempo de adviento.





Historia de la Navidad

Ed. Palabra. ISBN-10 8413682320. En Navidad tenemos vacaciones, regalos, luces, fiesta. Pero ¿qué celebramos en realidad? La Navidad es el cumpleaños de Jesús, que nació hace muchos años en Belén y se quedó para siempre con nosotros. Este libro nos muestra la verdadera historia y el de la Navidad.

Cuentos de Navidad

(Lariza P. Mirabal). Ed. ISBN-13 9798269089324. Este libro nos presenta una hermosa colección de cuentos, oraciones y enseñanzas sobre el nacimiento de Jesús.





El primer Belén

Ed. Paulinas. ISBN-13 9788419408228. En esta bonita historia conoceremos la historia de la tradición del portal de Belén contada por Adele a sus nietos Marta y Lucas.

La Navidad de Francisco de Asís. El primer Belén viviente

Ed. Mensajero. ISBN-13 9788427148499. La noche del 24 de diciembre de 1223 nadie quiere perderse en Greccio la original celebración navideña que prepara Francisco de Asís, quien se ha propuesto celebrar la Navidad este año de un modo distinto. Quiere redescubrir la humanidad, la dulzura y la pobreza de Dios y todos quieren participar. Esta es la preciosa historia del primer Belén viviente. Una historia para descubrir y reflexionar sobre el significado, belleza y sencillez de la Navidad y sus símbolos



Nos sumergimos en el misterio de la Navidad

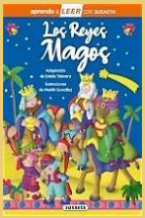

Los Reyes Magos

Ed. Susaeta. ISBN-10 8467798335. Libro muy sencillo para primeros lectores (+4 años), en el que un abuelo cuenta a sus nietos la historia de estos tres personajes y del cuarto rey, Artabán, al que los niños no conocían.

Los tres Reyes Magos

Ed. Susaeta. ISBN-13 9788467762556. Otro libro para primeros lectores (+4 años) en el que se nos muestra la historia de los tres Reyes Magos adaptada para los más pequeños.



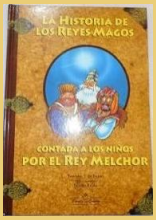

La historia de los Reyes Magos contada a los niños por el Rey Melchor

(Federico F. de Buján). Ed. Estrella de Oriente. ISBN-13 9788492309207. Este es un libro dedicado a los más pequeños de la casa, narrado en primera persona por el Rey Melchor, para que los niños puedan acompañar a los Reyes Magos en su largo viaje siguiendo a la estrella hasta encontrar al niño Jesús. Una historia que sucedió hace dos mil años, y que hace que, cada Navidad, Melchor, Gaspar y Baltasar se pongan, otra vez, en camino.

El cuarto rey mago

(Guillermo Altarriba). Ed. Ivat Sl. ISBN-13 9788419349736. Ya conocemos la historia de los tres Reyes Magos, pero ... ¿sabéis qué le ocurrió al cuarto? Este libro nos cuenta la memoria de Artabán, el cuarto Rey Mago, acercando a los niños a una emotiva historia de fe y valores que transformará los corazones.

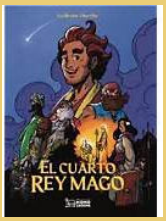

Para los más mayores



Un cuento de Navidad para Le Barroux

(Natalia Sanmartín). Ed. Planeta. ISBN-10 8408218921. Este libro es una fábula tierna y profunda sobre la fe y el duelo. La historia sigue a un niño de 8 años, huérfano de madre, que lucha por recordar su rostro y se pregunta si las historias sobre Dios, el cielo y la esperanza que ella le contaba son reales. A lo largo de tres Navidades, el pequeño vive una silenciosa búsqueda interior de respuestas y de paz, descubriendo poco a poco el sentido de lo invisible.

VOLVER A HIFAMILY HUB

VOLVER A RECURSOS PARA CASA